



## **Comune di Sclafani Bagni** **Città Metropolitana di Palermo**

**SETTORE TECNICO**

Via Umberto I, 3 - 90020 Sclafani Bagni (PA) - Tel. 0921 541097 - Partita IVA n. 02583080821 - Codice fiscale n. 87001270823  
www.comune.sclafani-bagni.pa.it  
e\_mail: ufftec@comune.sclafani-bagni.pa.it - pec: protocollo.comune.sclafanibagni.pa@pec.it

### **Aggiornamento Catasto incendi, ai sensi dell'art. 10, comma 2 della legge n. 353/2000 e ss.mm.ii.** **APPROVAZIONE ELENCO PROVVISORIO DELLE AREE PERCORSE DAL FUOCO**

#### **AVVISO**

Premesso che con la Deliberazione della Giunta comunale n.14 del 16.02.2024, con la quale è stata modificata la Deliberazione della Giunta comunale n. 9 del 09/02/2024, è stato approvato l'elenco Provvisorio delle aree percorse dal fuoco anno 2022.

Si rende noto, che al fine di procedere all'approvazione definitiva dell'aggiornamento del catasto incendi, ai sensi dell'art. 10, comma 2, della Legge 21/11/2000 n. 353, presso l'Albo Pretorio online e sul sito internet istituzionale del Comune di Sclafani Bagni, sono pubblicati, per 30 giorni consecutivi, le planimetrie con indicazioni delle particelle interessate, relative alle aree i cui soprassuoli sono stati percorsi da incendi, in particolare:

- Allegato n\_01 - Comune di Sclafani Bagni - INCENDI del 9 Giugno 2022 Località Passo Del Bambino e del 9 Luglio 2022- Località Casa Coscacino  
Foglio 11 Part.Ile nn.133-9-1-710-4  
Foglio 12 Part.Ile nn.32-103-18-101-104-102-66-67-129-68-150-154-95-69-109-77-81-82-83  
87-94-30-108-78-79-80-90-9852-53-107-42-162-100-99-54-41-164-47-50-49-56-55-124-40-91  
97-38-92-89-116-117-118-39-65-64-61-62-63-57-58-59-60-11-1-179-166  
Foglio 13 Part.Ile nn.6-49-44-43-47-48-30-84-85-86-87-45-46-50-31-42-35-299-29-17-72-74  
Foglio 18 Part.Ile nn. 311-316-322-259 - 313

Si informa, che i proprietari delle aree inserite in detti elenchi o chiunque interessato può presentare le proprie osservazioni scritte in forma cartacea presso l'ufficio protocollo o a mezzo PEC all'e-mail: protocollo.comune.sclafanibagni.pa@pec.it, entro e non oltre il 30° giorno dalla data di pubblicazione (termine di pubblicazione).

Si rende noto, inoltre, che i predetti elaborati tecnici, possono essere anche consultati, a libera visione, presso l'Ufficio Tecnico, sito in Via Umberto I, 3 - 90020 Sclafani Bagni (PA), nei giorni di ricevimento al pubblico.

Il presente avviso, ai sensi dell'art. 32 della legge n. 69/2009 e ss.mm.ii. viene pubblicato all'Albo Pretorio online del Comune di Alimena e alla Sezione "Avvisi". In caso di inerzia dell'Amministrazione Comunale si potrà ricorrere al TAR o proporre ricorso straordinario al Presidente della Regione nei tempi previsti dalla normativa vigente.

L'1. di E. Q. del Settore Tecnico  
(Arch.Renato Valenza)

## Geoportale - Regione Siciliana - Sistema Informativo Forestale

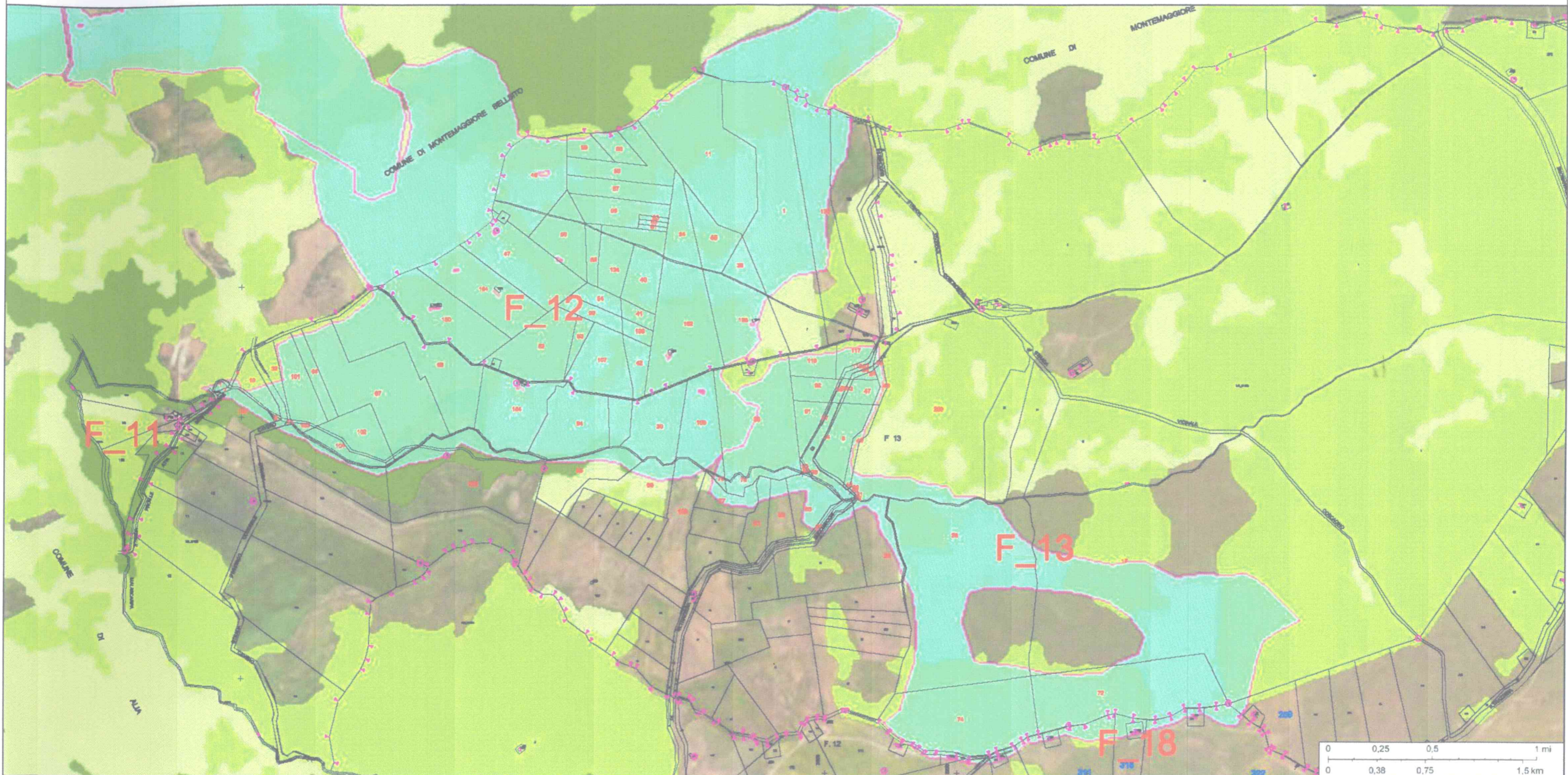

**Foglio 11 Part.Ile nn.133-9-1-710-4**

**Foglio 12 Part.Ile nn.32-103-18-101-104-102-66-67-129-68-150-154-95-69-109-77-81-82-83**

**87-94-30-108-78-79-80-90-9852-53-107-42-162-100-99-54-41-164-47-50-49-56-55-124-40-91**

**97-38-92-89-116-117-118-39-65-64-61-62-63-57-58-59-60-11-1-179-166**

**Foglio 13 Part.Ile nn.6-49-44-43-47-48-30-84-85-86-87-45-46-50-31-42-35-299-29-17-72-74**

**Foglio 18 Part.Ile nn. 311-316-322-259 -313**

Incendi 2022	32 - praterie, pascoli, incolti e frutteti abbandonati
31a - boschi	32x - arbusteti
31b - formazioni forestali rade	Carta forestale LR 16/96
31c- aree boscate temporaneamente priva di copertura	Boschi vetusti
21 - arboricoltura da legno	Limite comunale